

## Verslag van onderzoek / Rapport de contrôle

Verslagnummer: N° de rapport:	08/2017/9/26/1	Datum van bezoek: Date de visite:	26/09/2017	
Opdrachtgever: Donneur d'ordre:	VANGRUNDERBEEK ERIC Lesagestraat 15 - 1820 STEENOKKERZEEL BTW BE 0745.137.667		IK: CI:	
Distributienetbeheerder: Gestionnaire de réseau:	Eandis	Nr teller: N° compteur: Nr teller nachtarief: N° compteur tarif de nuit:	50296755_2010	EAN-nr: N° EAN:
Plaats van het onderzoek: Lieu du contrôle:	Bruegelaan 25 - 1500 HALLE			
Eigenaar: Propriétaire:	SABELIS Bruegelaan 25 - 1500 HALLE			
Installateur:	VANGRUNDERBEEK ERIC	BTW/TVA:	BTW BE 0745.137.667	
Gebuurde interne procedure: Procédure interne utilisée:	F-ELS271/HUIS1 (Periodieke controle van 1 huis)			

### Beschrijving van de gecontroleerde installatie / description de l'installation contrôlée:

Aard van onderzoek: AREI / Genre de contrôle:		Art. nr: 86 -	Art. onderzoek: 271						
Onderzoek: / Contrôle:		Woning/Maison							
TT - net/spanning: / Réseau TT - tension: 3x400V+N	Meter / Bord verbinding / Liaison compteur-tableau: 4 x 6 mm <sup>2</sup> XVB		Max. beveiliging / Protection max.: 2SA						
Aardelektrode / Electrode de terre:	Pen/Piquets	9 Ohm	Isolatie / Isolément:	100 MOhm					
			Aantal verdeelborden / Nombre de tableaux: 2						
Differentieelschakelaars/Interrupteurs différentiels:		Aantal eindstroombanen / Nombre de circuits terminaux: 18							
In(A)	Δ In (mA)	Type	Eindstroombanen / terminaux	TestΔIn	1.ΔIn	AREI/RGIE			
40A	300mA	A/s	CIRCUITS DE A à H	OK	OK	271			
40A	30mA	A/s	CIRCUITS DE I à R	OK	OK	271			
Visueel nazicht Algemeen: Contrôle visuel général:	OK	Rechtstreekse aanraking: Contact direct:	OK	Onrechtstreekse aanraking: Contact indirect:	OK	Aansluitingen: Raccordements:	OK	Equipotentiale verbindingen: Liaisons équipotentielles:	OK

Inbreuken / Infractions:

Bijkomende inbreuken / Infractions supplémentaires:

Opmerkingen / Remarques:

Nota's / Notes:



N°234-INSP

# ELECTRO

Maatschappelijke zetel / Siège social

## Besluit / Conclusion:

De elektrische installatie voldoet aan de voorschriften van het A.R.E.I. / L'installation électrique est conforme aux prescriptions du R.G.I.E.

De volgende periodieke controle moet worden uitgevoerd binnen de door de van kracht zijnde reglementering voorgeschreven termijn (art. 271 A.R.E.I.) / Le prochain contrôle périodique est à effectuer dans le délai prescrit par la réglementation en vigueur (art. 271 R.G.I.E.)

**Volgend controlebezoek / Prochaine visite de contrôle:** 26/09/2042

**Naam en handtekening van de inspecteur, voor de directeur,  
Nom et signature de l'inspecteur, pour le directeur,  
VISUM (Datum / Date):**

**BUELENS Jan**

**Herinnering van de reglementaire voorschriften:** a) de verplichting het P.V. van het controlebezoek te bewaren in het dossier van de elektrische installatie; b) de verplichting in het dossier elke wijziging aangebracht aan de elektrische installatie te vermelden; c) de verplichting de F.O.D. die Energie onder zijn bevoegdheid heeft onmiddellijk in te lichten over elk ongeval aan personen overkomen en rechtstreeks of onrechtstreeks te wijten aan de aanwezigheid van elektriciteit; d) de verplichting, wanneer er overtredingen zijn vastgesteld tijdens het controleonderzoek, een nieuw controleonderzoek te doen verrichten door hetzelfde erkend organisme om na te gaan of na afloop van de termijn van één jaar de overtredingen verdwenen zijn. Indien tijdens dat tweede onderzoek wordt vastgesteld dat er nog overtredingen overblijven, moet het erkend organisme een kopie van het proces-verbaal van het controleonderzoek sturen naar de Algemene Directie Energie die belast is met het hoog toezicht op de huishoudelijke elektrische installatie.

**Rappel des prescriptions réglementaires:** a) l'obligation de conserver le P.V. de visite de contrôle dans le dossier de l'installation électrique; b) l'obligation de renseigner dans le dossier toute modification intervenue dans l'installation électrique; c) l'obligation d'aviser immédiatement le S.P.F. ayant l'Energie dans ses attributions, de tout accident survenu aux personnes et dû, directement ou indirectement, à la présence d'électricité. d) l'obligation lorsque des infractions ont été constatées lors de la visite de contrôle, de faire effectuer une nouvelle visite de contrôle par le même organisme agréé afin de vérifier la disparition des infractions au terme du délai d'un an. Dans le cas où, lors de cette seconde visite, des infractions subsistent, l'organisme agréé se doit d'envoyer une copie du procès-verbal de visite de contrôle à la Direction générale de l'Energie préposée à la haute surveillance des installations électriques domestiques.

RAPP.ELS - NF - 02.09.2015

08/2017/9/26/1

Algemene voorwaarden: op aanvraag of via website / Termes et Conditions: sur demande ou via notre site internet

Bouwheer: Guy Sabelin  
Brengellaan 25  
1500 Halle



Maatschappelijke zetel:  
 Steenwagenstraat 48 - 1820 Melsbroek  
 Tél.: (02) 751.98.39.

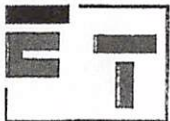
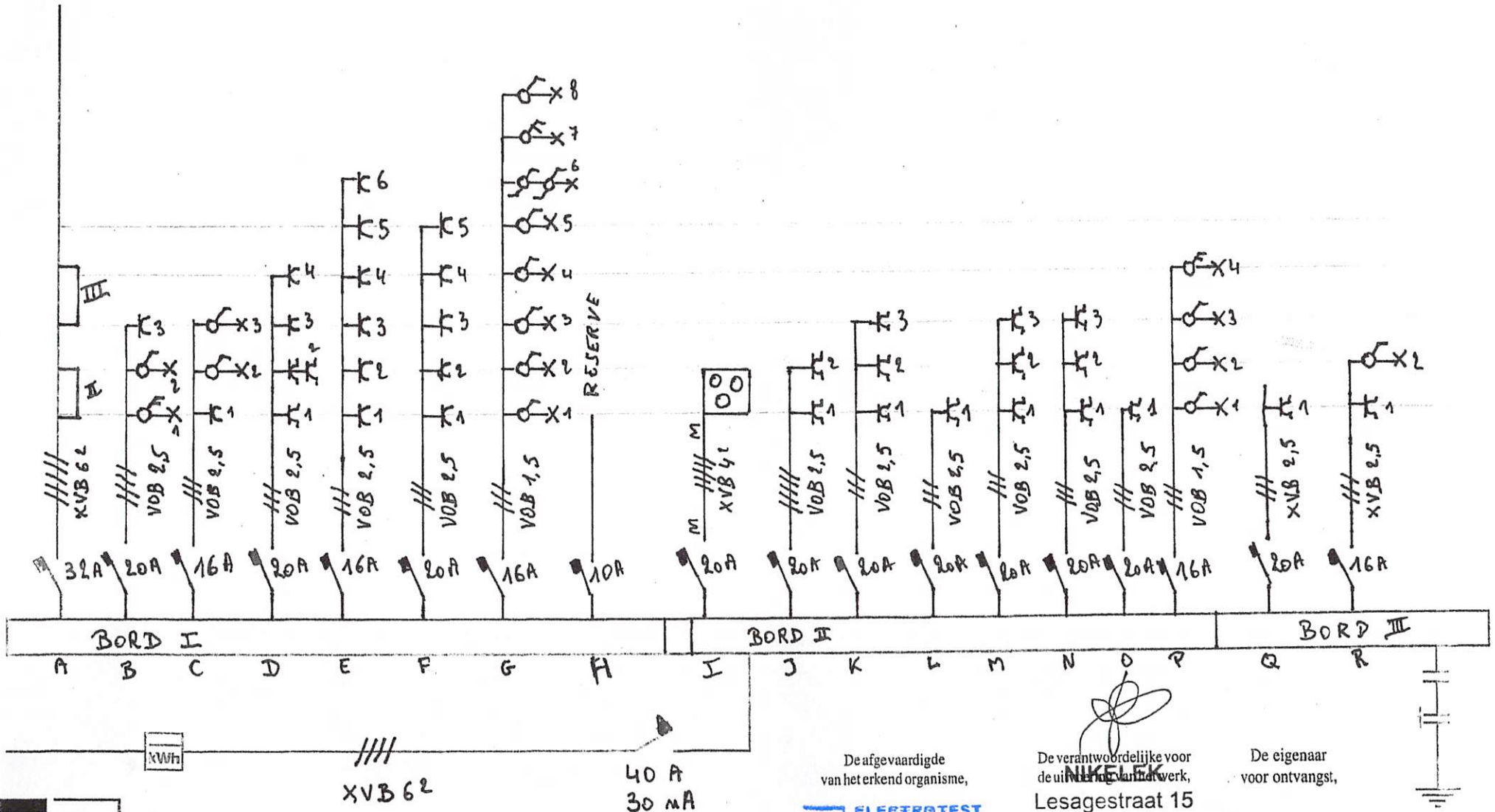

Door de Staat erkend controleorganisme

De afgevaardigde  
 van het erkend organisme,

**ELECTROTEST**  
 Jan BUELENS  
 Inspecteur  
 jan.buelens@electro-test.be  
 Gsm: 0475 807 320

De verantwoordelijke voor  
 de uitvoering van het werk,

**NIKELEK**  
 Lesagestraat 15  
 1820 STEENOKKERZEEL  
 Tel. 02 751 52 97

De eigenaar  
 voor ontvangst,



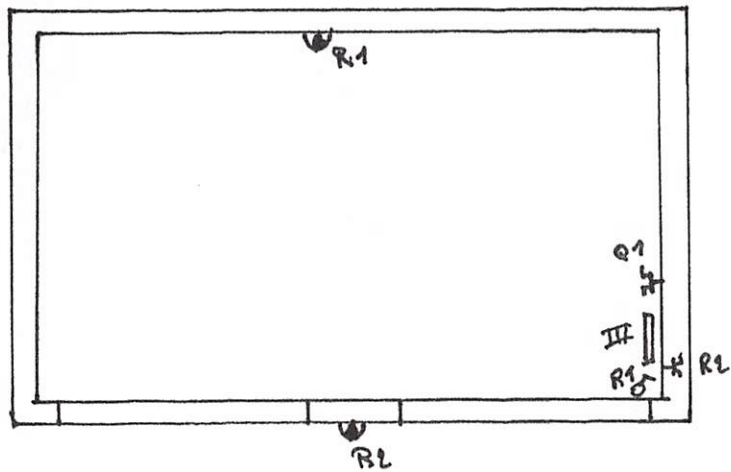

garage



Sabelis Guy  
Brenghelaan 25  
1500 Halle

  
**NIKELEK**  
Lesagestraat 15  
1820 STEENOKKERZEEL  
Tel. 02 751 52 97

 **ELECTROTEST**  
Jan BUELENS  
Inspecteur  
jan.buelens@electro-test.be  
Gem 0475 807 320  

50296755 - 2010

*[Faint handwritten notes]*

1970 1975 1980  
1850 STEENOKKERSEET  
1880 1890 1900 1910  
MIKELEK



*[Faint handwritten text below the diagram]*

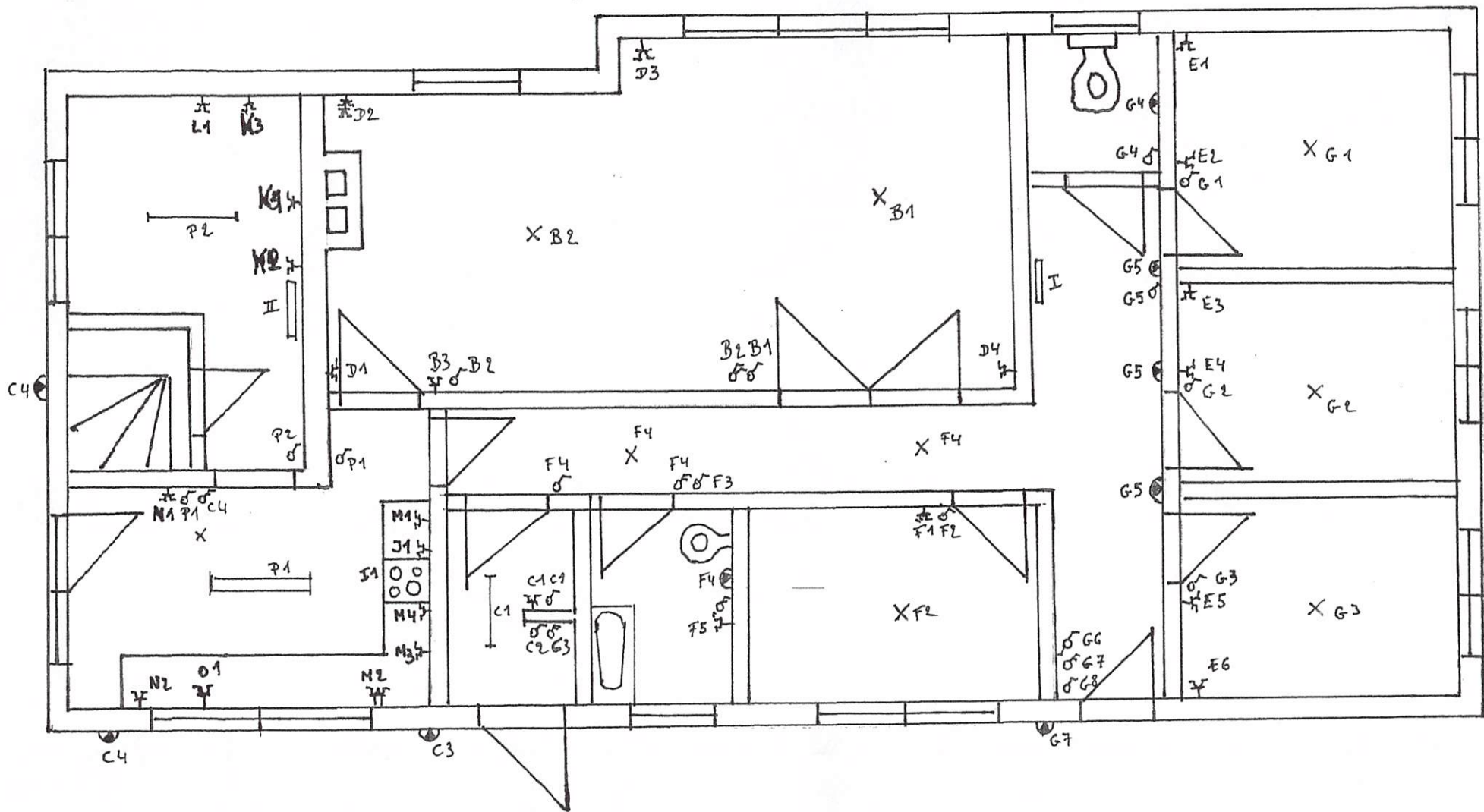

Mr. Sabelis Guy  
 Breugelbaan 25  
 1500 Halle

**NIKELEK**  
 Lesagesstraat 15  
 1820 STEENOKKERZEEL  
 Tel. 02 751 52 97

**ELECTROTEST**  
 Jan BUELENS  
 Inspecteur  
 jan.bueleens@electro-test.be  
 Gam. 0475 807 323